

 Direccin Provincial de Obras y Urbanismo construyendo hogares, concreutando sueos.			
OBRA: VIVIENDA COMPACTA ADAPTADA - VCA			
2 Dormitorios			
PLANO: ARQUITECTURA	PLANTA BAJA		
Marzo 2021	ESCALA: 1:50	OBS:	
		A 01	

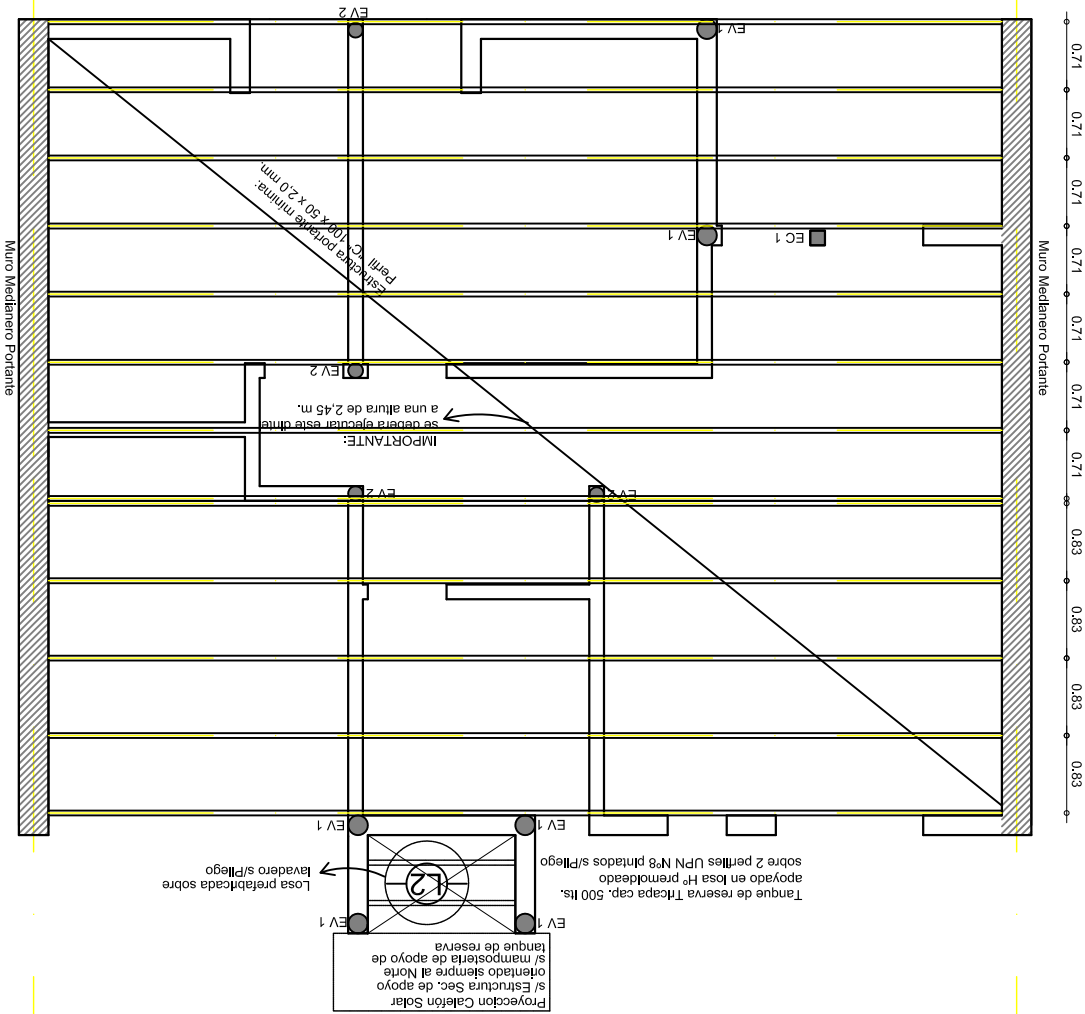

REFERENCIAS:



- EV 1: encadenado vertical con ladrillos cerámicos tipo "celerbloques" de 18x19x33 cm. ó c/ tablas p/ encofrar armado 3 Ø 8 mm. est. Ø 4.2 mm. c/ 30 cm.
- EV 2: encadenado vertical con ladrillos cerámicos tipo "celerbloques" de 18x19x33 cm. ó c/ tablas p/ encofrar armado 3 Ø 8 mm. est. Ø 4.2 mm. c/ 30 cm.
- CE 1: Estructural cuadrado 15x15 cm separador vertical entre aberturas

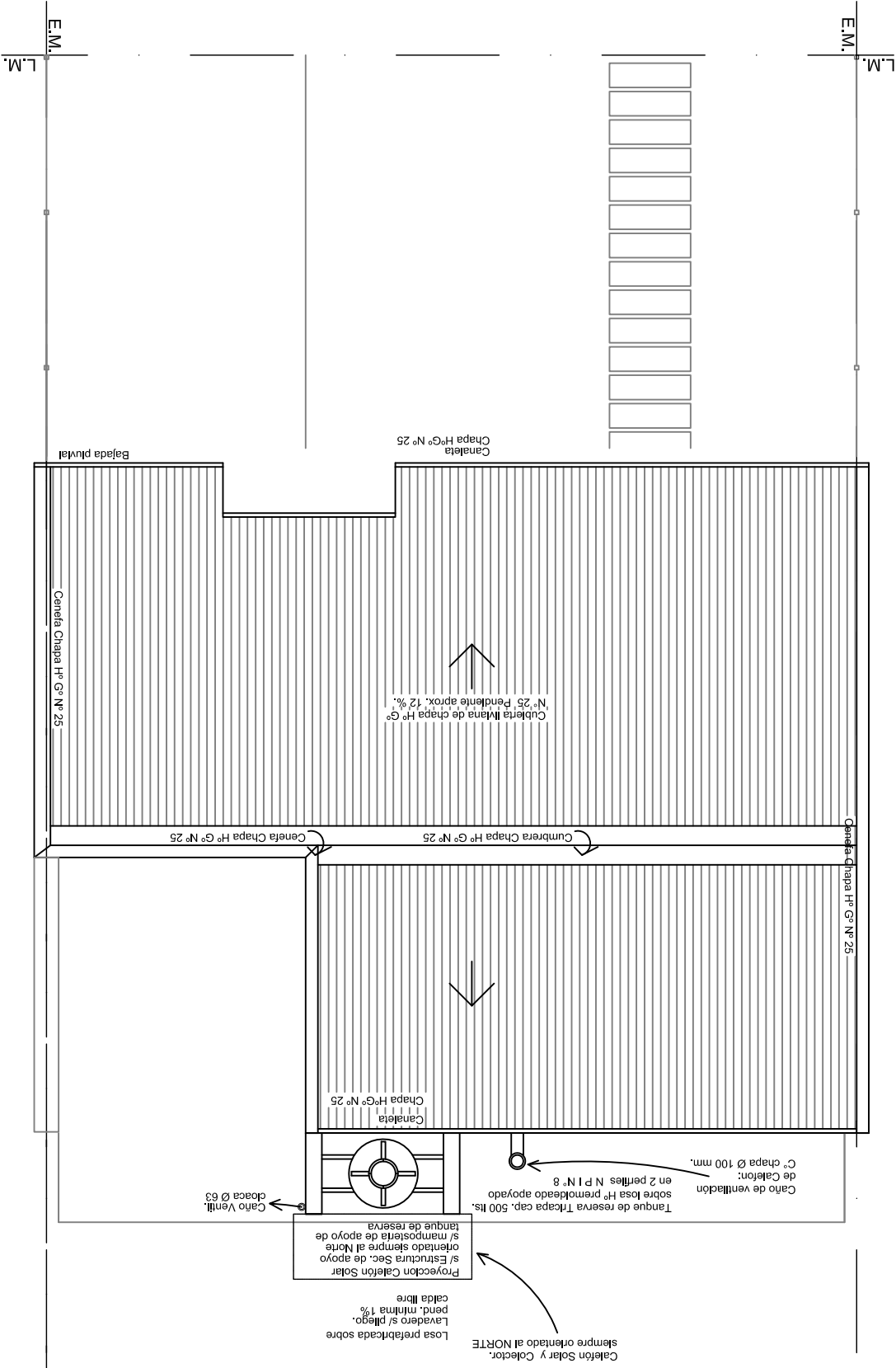

<p>Dirección Provincial de Vivienda y Urbanismo construyendo hogares, concreutando sueños.</p> 		OBRA: VIVIENDA COMPACTA ADAPTADA - VCA	
PLANCO: ARQUITECTURA		2 Dormitorios	
MARZO 2021		ESCALA: 1:50	
OBS:		PLANTA BAJA	

A 02



 Direcció Provincial de Vivenda i Urbanisme constituyendo hogares, concretando sueños.		OBRA: VIVIENDA COMPACTA ADAPTADA - VCA 2 Dormitorios	
PLANOS: ARQUITECTURA		PLANTA BAJA	
Marzo 2021		ESCALA: 1:50	
		OBS:	
A 03			

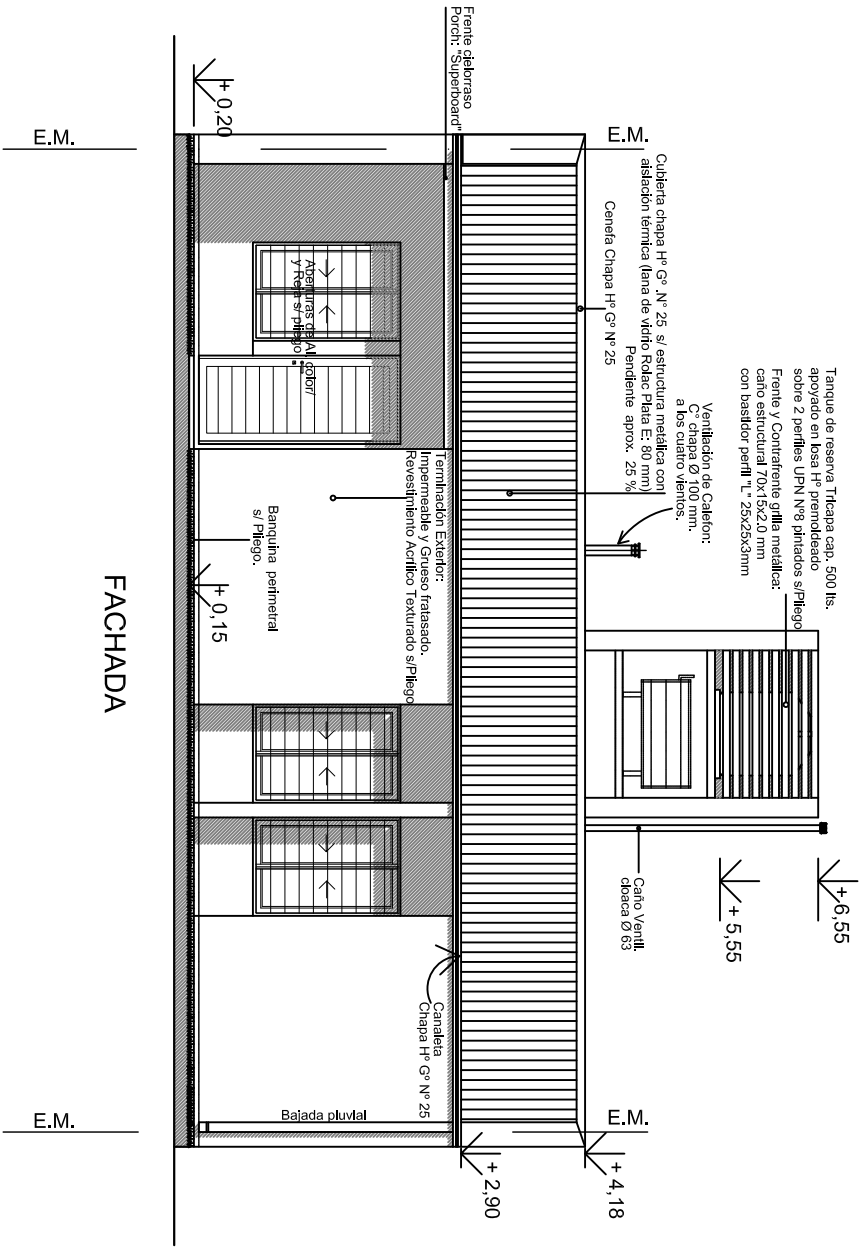

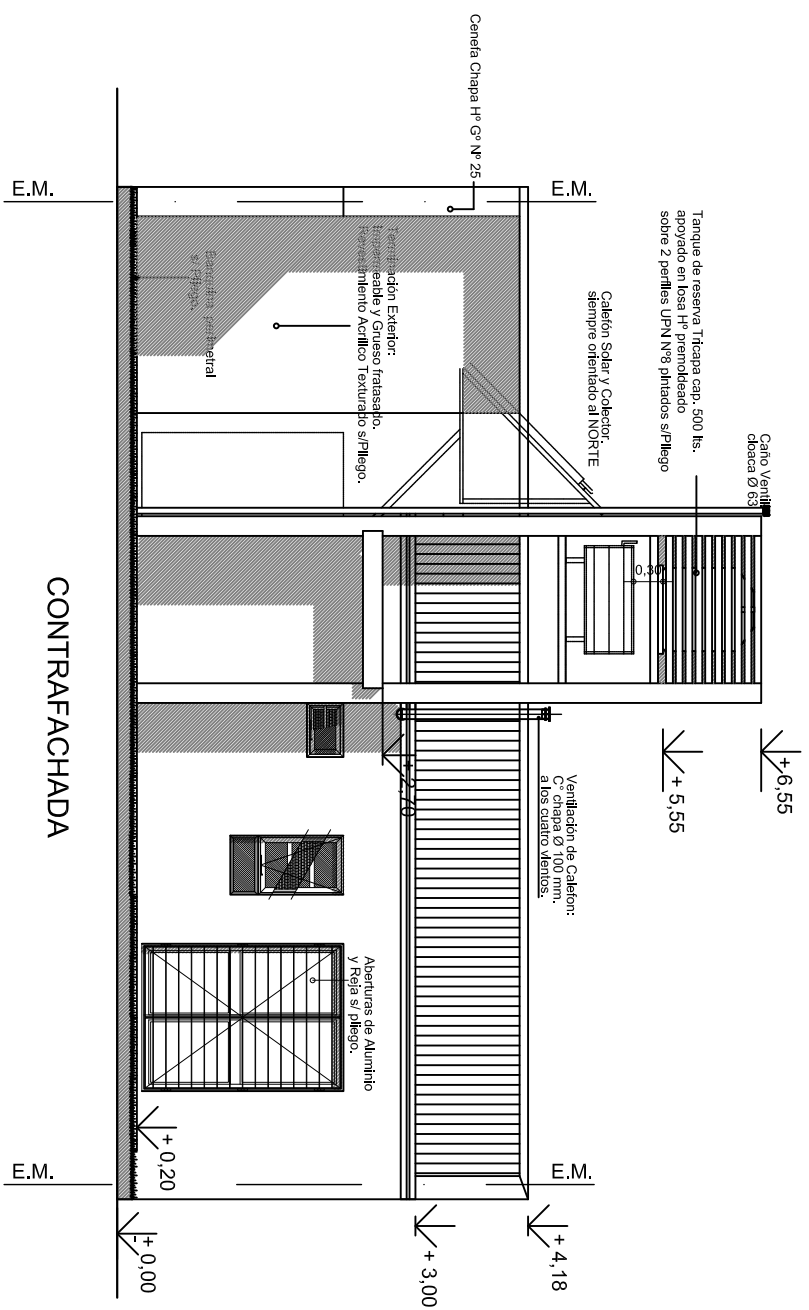

		OBRA:	
		VIVIENDA COMPACTA ADAPTADA - VCA	
		2 Dormitorios	
PLANO:		ARQUITECTURA	
MARZO 2021		ESCALA: 1:50	
		OBS:	
		PLANTA BAJA	
		A 04	

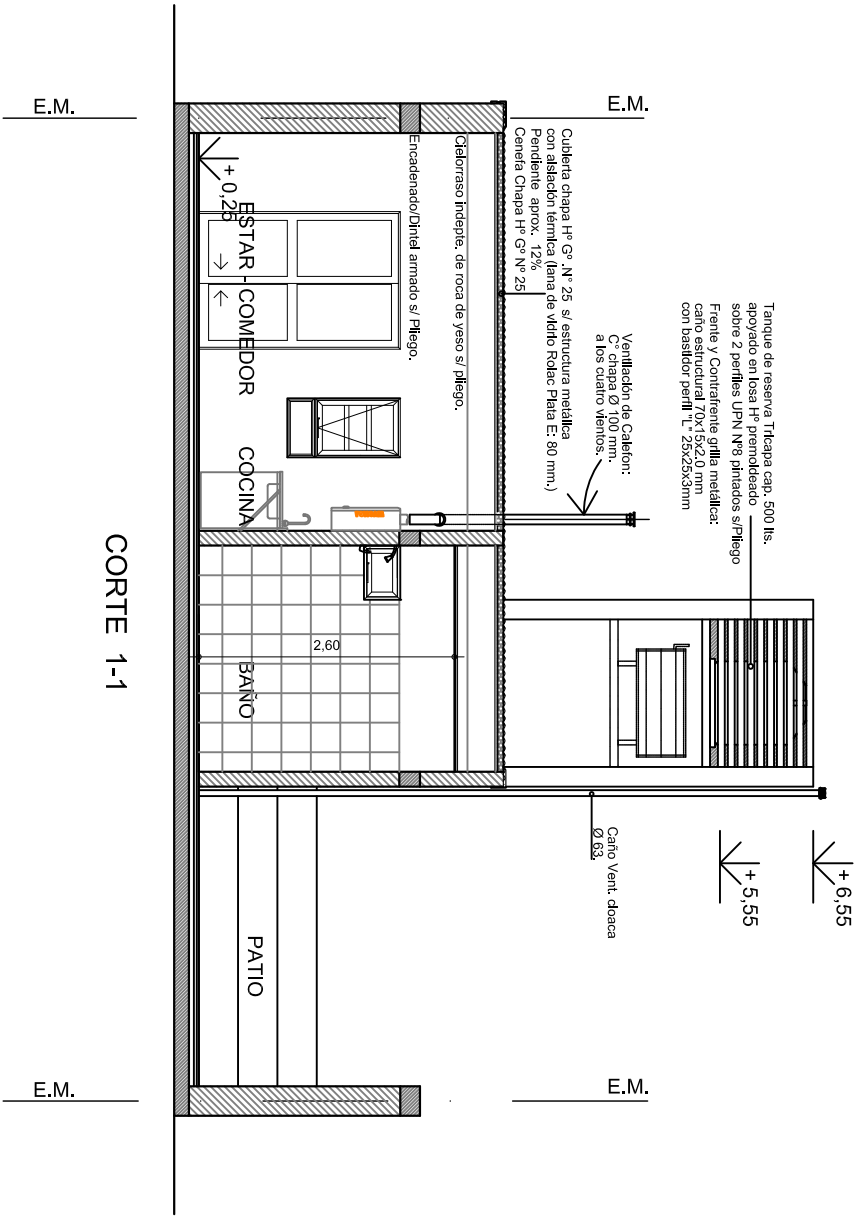

CONTRAFACHADA

<p>  Dirección Provincial de Vivienda y Urbanismo construyendo hogares, concretando sueños. </p>		<p>OBRA:</p>	
		<p>VIVIENDA COMPACTA ADAPTADA - VCA</p>	
		<p>2 Dormitorios</p>	
<p>PLANO:</p>		<p>ARQUITECTURA</p>	
<p>Marzo 2021</p>		<p>ESCALA: 1:50</p>	
		<p>OBS:</p>	
		<p>PLANTA BAJA</p>	
<p>PROVINCIA DE SANTA FE</p>		<p>A 05</p>	



 Dirección Provincial de Vivienda y Urbanismo constituyendo hogares, concretando sueños.		OBRA: VIVIENDA COMPACTA ADAPTADA - VCA 2 Dormitorios	
PLANO: ARQUITECTURA		PLANTA BAJA	
Marzo 2021		ESCALA: 1:50	
		OBS:	
		A 06	



ALTERNATIVA DIRECTA:

- AGUA FRIA: Alimentación directa de Red distribuidora
- En proyector: Tanque de Reserva Tricapa, Capacidad 500 lts.
Calefón Solar s/ Pilego - Capacidad 180 lts.
Calefón Solar s/ Pilego - Capacidad 180 lts.
- ① Alimentación a Tanque Reserva Ø 1/2"
 - ② Bajada de calefón solar al Termotanque Ø 3/4"
 - ③ Bajada de calefón solar al Calefón Ø 3/4"
- Cables de agua fría y caliente:
Cables de paso bypass calefón solar - calefón.

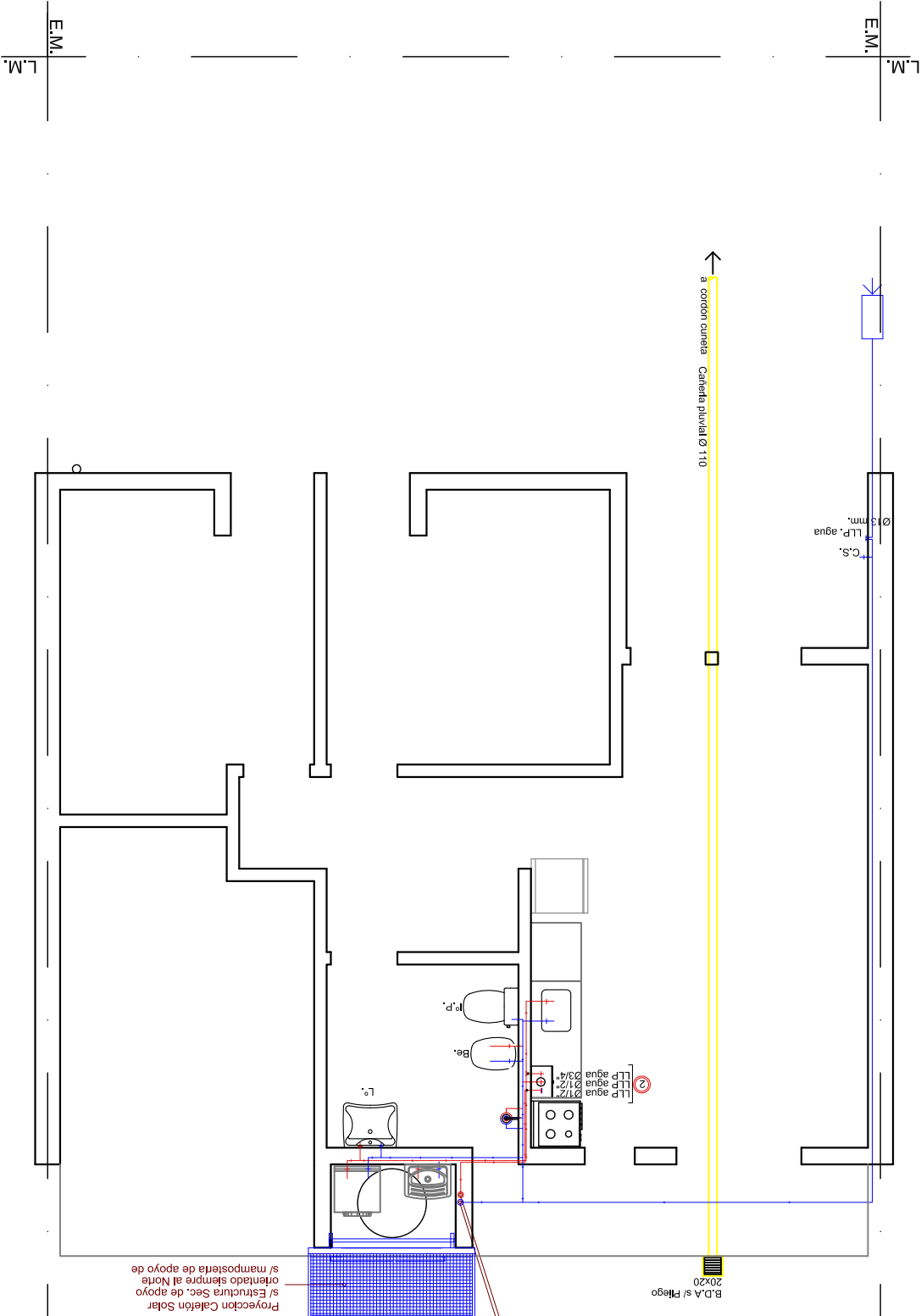

		Dirección Provincial de Vivienda y Urbanismo construyendo hogares, concretando sueños.	
OBRA:		VIVIENDA COMPACTA ADAPTADA - VCA	
PLANO:		2 Dormitorios	
MARZO 2021		ARQUITECTURA	
ESCALA: 1:50		PLANTA BAJA	
OBS:			
A 08			

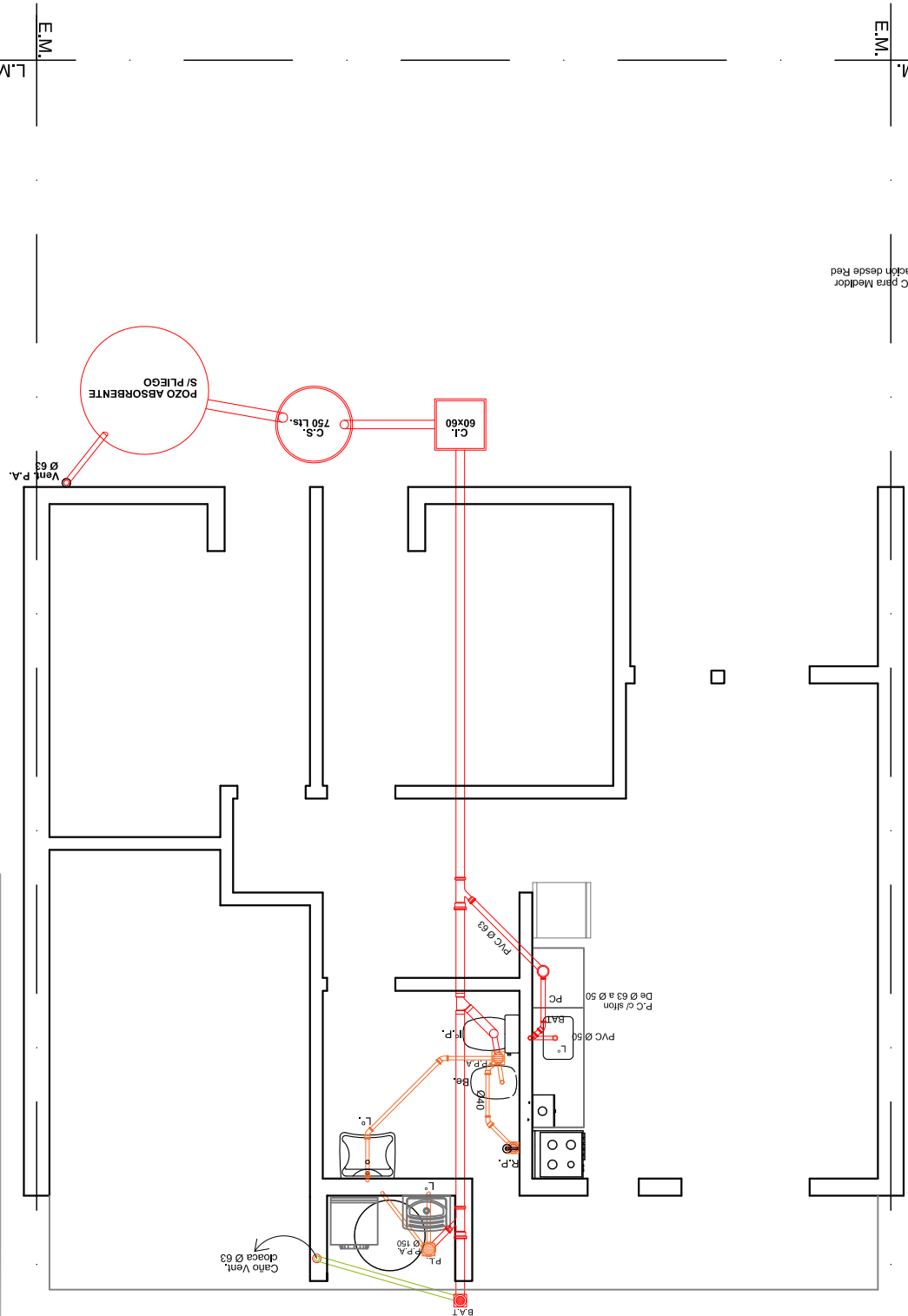

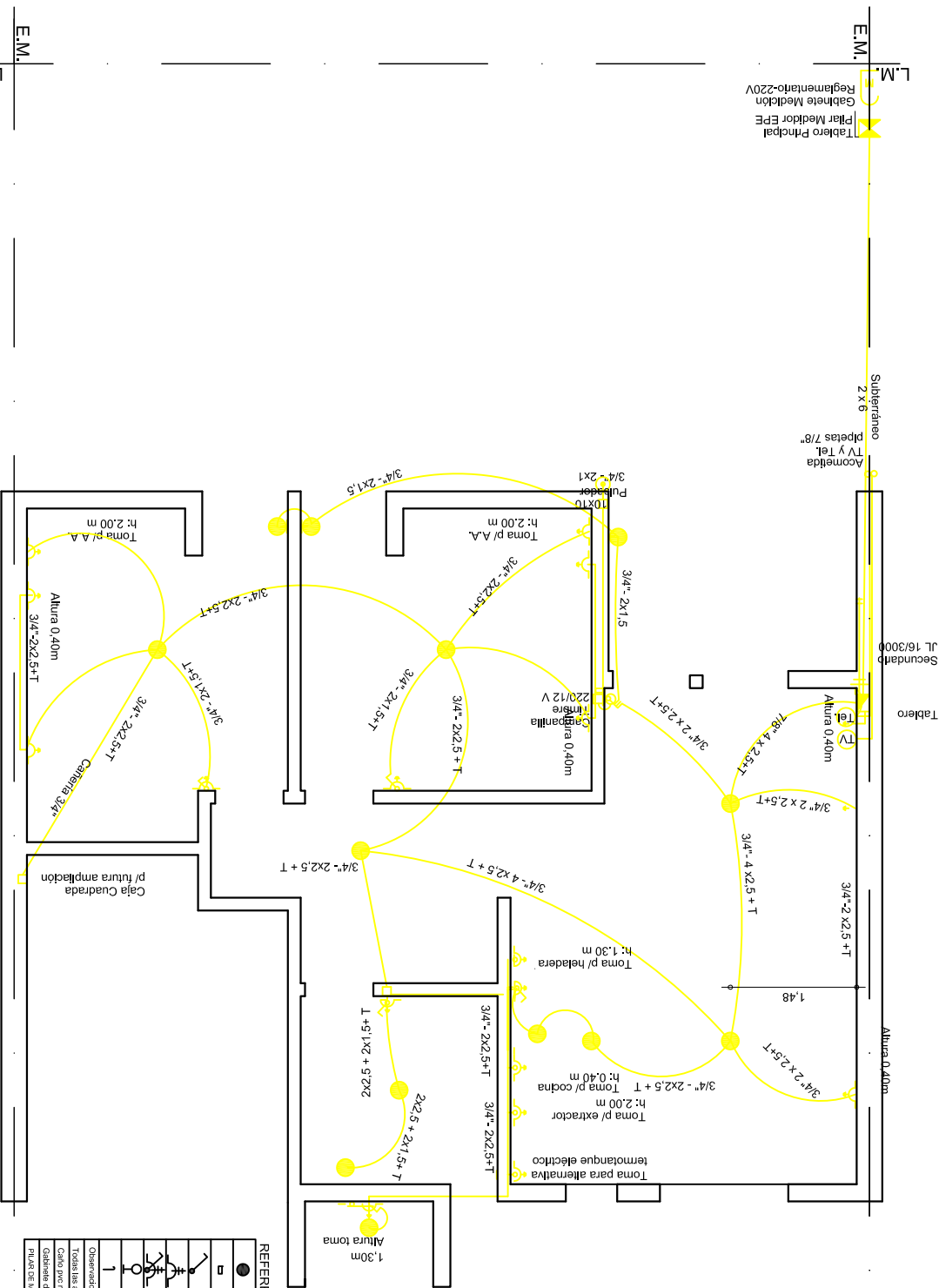

●	Octogonal grande c/ portilloco rosca enlaca
□	Calle 10x10cm
○	Pueto 1x1.20m
○	Toma modlo bl uso 10A 1x1.20m
○	Pueto y Toma modlo bl uso 10A 1x1.20m
○	Octogonal chca c/ portilloco de pared rosca enlaca 1x2.20m
○	Pedra ceramica de entrada para telefono y cables 1x2.20m
○	Observaciones
○	Todas las alturas referen a piso terminado.
○	Cable pnc tipo tipo tubo alctrico o sala el plano
○	Gabnete de 12 DIN minimo
○	PLANO DE MEDICION VASO PRESION DE 2007 DE ACUERDO A ETN Y 564 - EPS SANTA FE

REFERENCIAS:

Dirección Provincial de Vivienda y Urbanismo
 constituyendo hogares,
 concretando sueños.

OBRA:

VIVIENDA COMPACTA ADAPTADA - VCA

PLANO:

ARQUITECTURA

ESCALA: 1:50

QSS:

Marzo 2021

A 10

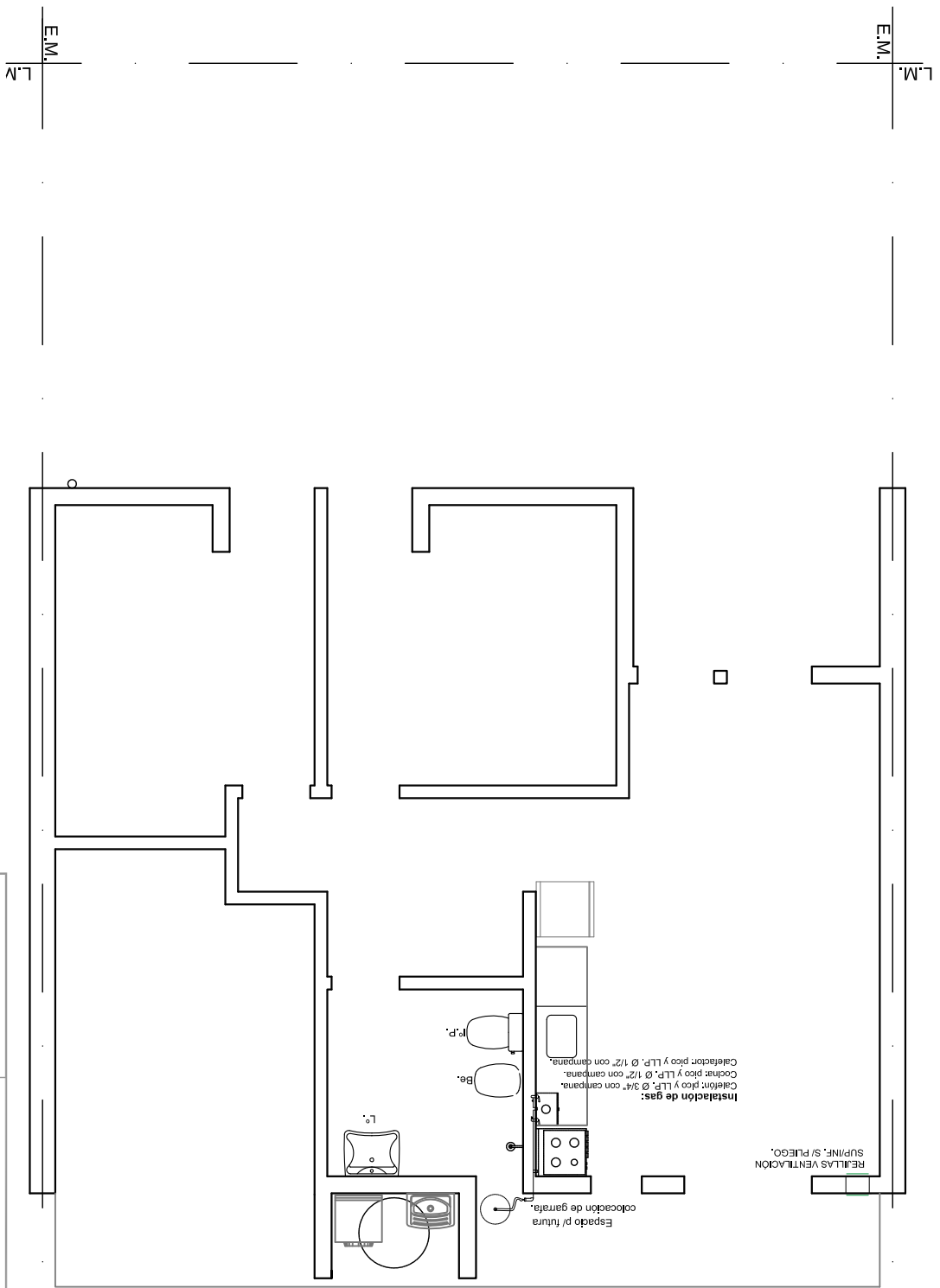

		OBRA: VIVIENDA COMPACTA ADAPTADA - VCA	
PLANCO: ARQUITECTURA		PLANTA BAJA	
Marzo 2021		ESCALA: 1:50	
		OBS:	
		A 11	